A photograph of a stone building facade. On the left, there is a window with dark wooden shutters and a small balcony with a decorative wrought-iron railing. To the right of the window, a classic lantern-style light fixture is mounted on the wall. The foreground shows a wooden table with a white tablecloth and a glass, suggesting an outdoor dining area. The overall scene is bathed in warm, golden light, likely from the setting or rising sun.

Posada de Lola

UN ENTORNO
RENOVADO



UN ENTORNO RENOVADO

Pueblo construido sobre las huellas del pasado y los hermosos lienzos de la naturaleza, lugar de tradiciones y antiguas costumbres, con suculentos manjares en las famosas cuevas del vino, donde poder pasear por la vega del Jarama y la campiña, hacen de este lugar un espacio idóneo para el viajero.

L



La Posada de Lola es un nuevo concepto de alojamiento que aúna la arquitectura tradicional con todo el confort de un establecimiento contemporáneo de alta gama.



La reforma y decoración de esta antigua casa
acentúa la armonía entre lo rústico y lo actual.

El edificio data de 1903 y se ha desarrollado siguiendo el criterio de respetar y restaurar los elementos decorativos originales, recuperando el antiguo lagar donde se elaboraba el vino, los patios y la alberca.



Parte de su encanto, reside en el reducido número de habitaciones.

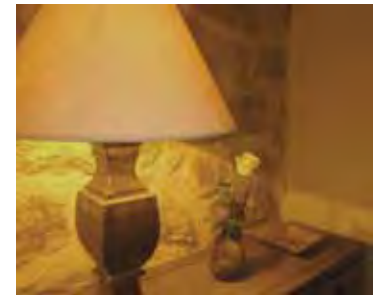
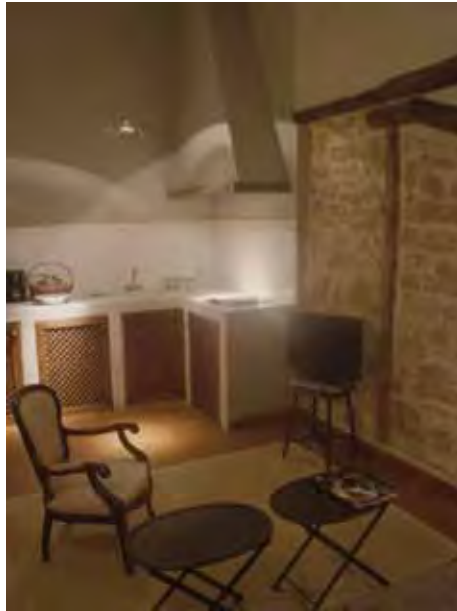

La decoración es un aspecto clave en este establecimiento, donde se han fusionado, muebles de diseño, maderas, suelos de barro y forja artesana.



El cuidado y la armonía se envuelven en una atmósfera de color y formas.

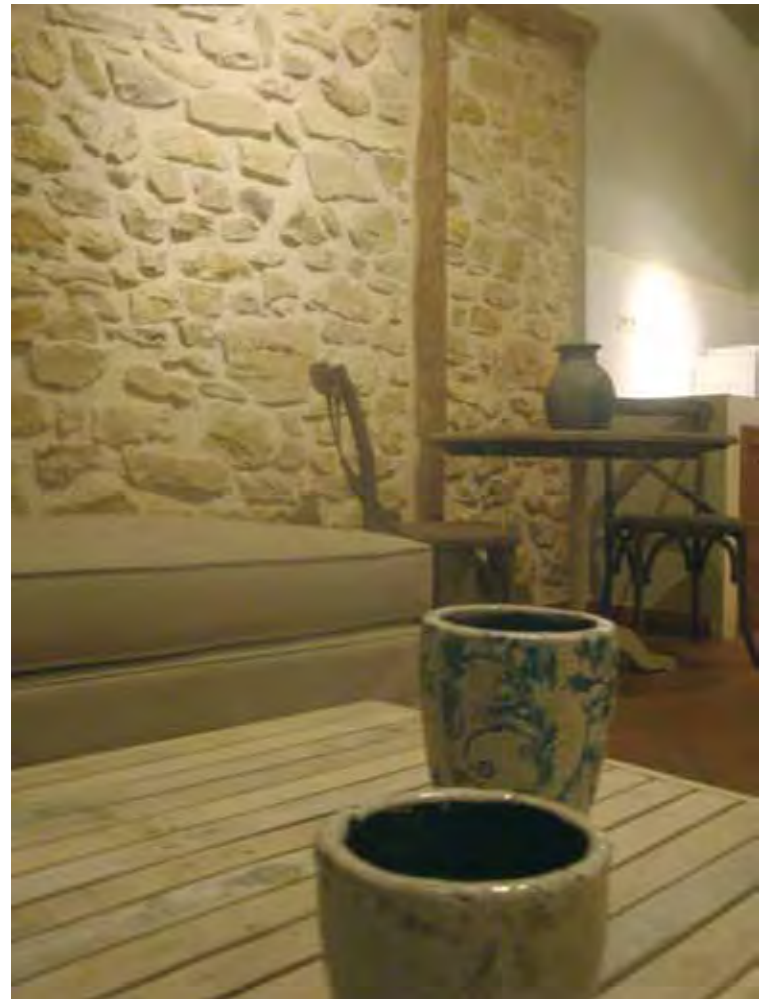



Para lograrlo La Posada de Lola cuenta con seis amplios y cómodos apartamentos decorados con estilo atemporal y sosegado donde prima la funcionalidad y el confort.





Los alojamientos son amplios y luminosos, se distribuyen en dormitorio, zona de estar, cocina rústica y baño completo.

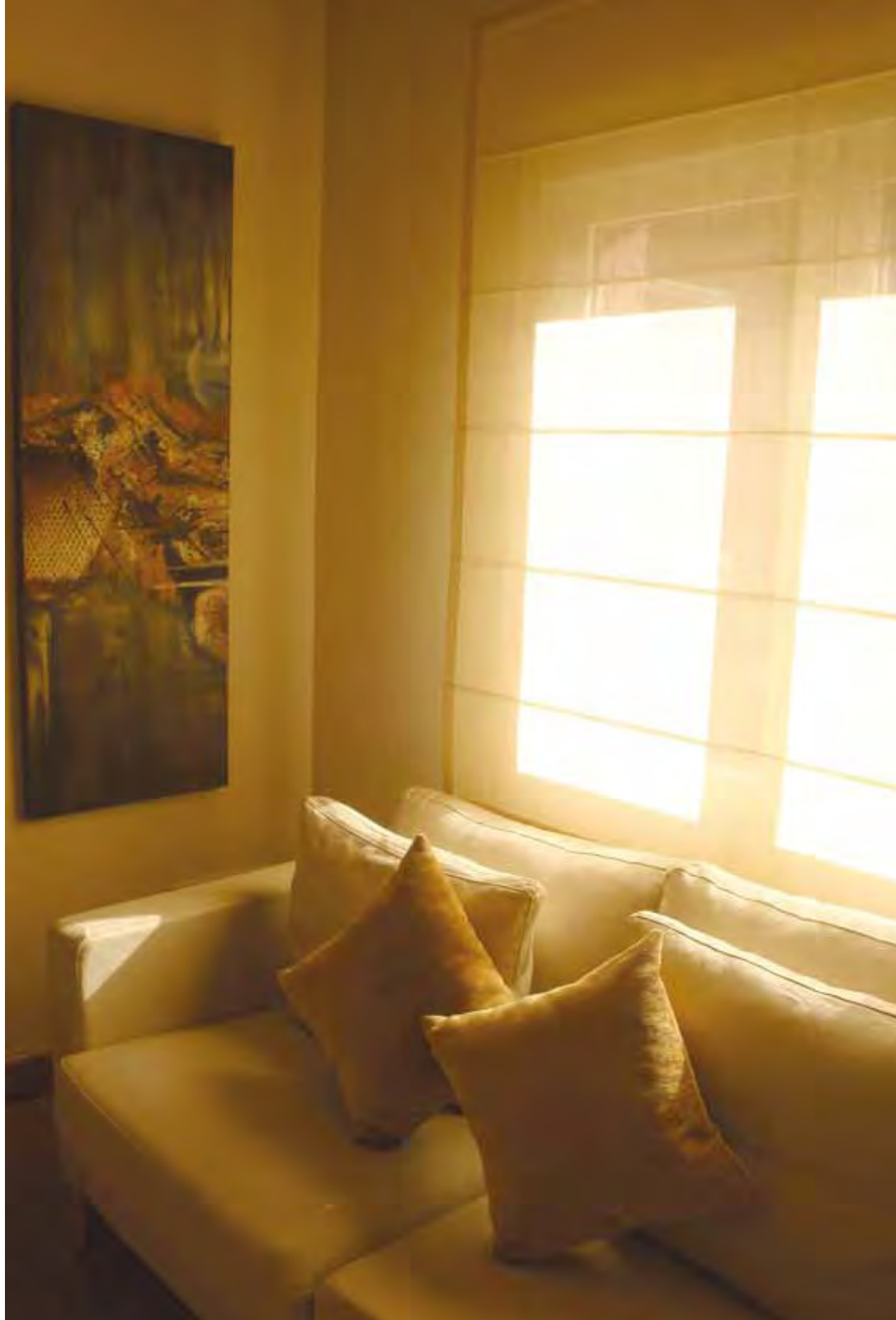

Parte de los muros de piedra y adobe han sido redescubiertos, consiguiendo un entorno de contraste entre lo rústico y lo actual.



Todos los servicios del establecimiento giran entorno a una premisa básica.
“El huésped debe sentirse en casa fuera de casa”.



La casa consta de seis alojamientos, distribuidos en cuatro Suites y dos suites de luxe. Salón social, dos patios comunes y garaje con cargo.



EQUIPAMIENTO DE ALOJAMIENTOS

Suite:

Cama de 1,60 m, almohadas y edredones de plumas.

TV y DVD en la zona de estar.

Minibar, microondas, cafetera y menaje.

Secador de pelo, espejo de aumento y amenities en el cuarto de baño.

Conexión Wifi Internet.

Calefacción.

Suite de Luxe:

Cama con dosel.

Equipo de música.

Albornoz.

Garaje sin cargo.

Botella de cava.



LUGARES DE INTERÉS.



La Posada de Lola, se encuentra situada a los pies del Cerro de la Torreña famoso por sus cuevas y bodegas de vino, donde podrán disfrutar de la gastronomía de la zona y sus vinos naturales elaborados artesanalmente en las bodegas.



R
ECOMENDAMOS

La Cueva del Lobo,
Bodega Restaurante, situada a pocos metros de la Posada.
Cuenta con productos de primera calidad asados en parrilla de leña.
www.lacuevadelo.com
Telf.: 91.841.01.29



Las Cuevas o Caños, como se denominan en El Molar, son unas excavaciones realizadas en tres de los cerros que circundan el casco urbano del Municipio (“Cerro de la Torreta”, “Majarromero”, y “El Cabezo”), y se adentran en las entrañas de los mismos para conservar Buenos Vinos.

Para datar la fecha de construcción de las cuevas más antiguas nos hemos de remontar a la época de dominación musulmana, por monedas encontradas en algunas de las cuevas y el dintel de las mismas formado por el típico arco de herradura. Además en uno de los textos de los cronistas de la época de Muhammad I de Córdoba, al hablar de Mola (Molar), se hace saber de “... lugares ocultos en las faldas de los montes donde se guardan vinos, buenos para la curación de las heridas y los males espirituales”.

Actualmente en El Molar se contabilizan mas de 400 Cuevas repartidas entre tres cerros y alrededor de 200 Bodegas donde se hacen vinos de variedades de uvas tales como la Tinta, Garnacha, moscatel, Malvar, Pardilla, Romana, Temprana, Burdeos, etc... y sirva como ejemplo la rima que D. Manuel Bretón de la Herreros dejó escrita al pasar por las cuevas de El Molar.

“El Molar, Cueva Gacha donde se bebe buen vino y retozan las muchachas”

- En la Actualidad muchas de estas cuevas y bodegas se han transformado en centros hosteleros que reciben a cientos de visitantes a lo largo del año, todos ellos enclavados en el Cerro de la Torreta, recomendamos La Cueva del Lobo.
- Iglesia parroquial Ntra. Señora de la Asunción. Situada en la Plaza Mayor.
- Pinar La Corneja: Pinar situado a escasos 400 metros de la Posada de Lola, donde poder disfrutar de la naturaleza y visitar la Ermita de San Isidro.
- Vega del Jarama.

Posada de Lola

como ir.

